

BMD

a komplett megoldás



www.bmd.hu

WE MAKE
BUSINESS!
EASY



Üdvözöljük a BMD-nél

A BMD segítségével mindig lépést tarthat rohanó világunk újabb és újabb kihívásaival – ebben integrált szoftvermegoldásaink vállalkozása minden területén támogatást nyújtanak. Innováció, az ágazatok alapos ismerete és ügyfélorientáltság jellemzi a BMD-megoldásokat immár 30 éve.

Ausztriában és a vele szomszédos országokban már több mint 18.000 vállalkozás fogadta a BMD-t bizalmába. A nemzetközi területen működő vállalatcsoportokat a BMD-szoftverek többnyelvűsége segíti. Rendszerfejlesztőink és programozóink több mint 70 fős csapata gondoskodik az állandó fejlesztésekről. A több mint 100 munkatársat számláló oktató, továbbképző és support csapatunk a garancia arra, hogy mindenkor a legmagasabb igényeknek megfelelő képzésben és támogatásban részesüljön.

We make business easy! – ezt az irányelvet a BMD-nél nem csak valljuk, hanem élettél is töltjük meg, különösen ami a szervezetek célorientált támogatását és az ügyfelek teljes körű kiszolgálását illeti. Engedje meg, hogy hosszú távú, megbízható partnere lehessünk az Ön vállalkozásának is, szükséges fejlesztésekkel és technológiai korszerűsítésekkel ellátva Önt. A BMD garantálja, hogy minden határidőt betartva megfelel a törvényi előírásoknak és támogatja Önt elektronikus adatfeldolgozásának optimalizálása során.

BMD nemzetközi viszonylatban

- Magyarország
- Ausztria
- Németország
- Olaszország
- Horvátország
- Svájc
- Szlovákia
- Szlovénia
- Csehország

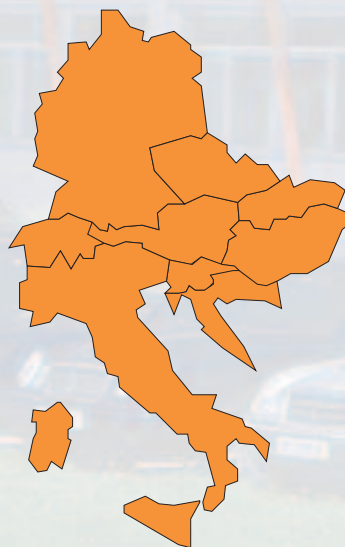

 A BMD Európában

Bevezetés	2	Tárgyi eszköz könyvelés	14
Üdvözljük a nemzetközi BMD-nél			
A BMD által nyújtott előnyök	4	Mérleg és beszámoló modul	14
		Teljesítményjellemzők áttekintése	
BMD ACCOUNT	4	BMD elemzés	
		BMD beszámoló navigátor	
Számvitel	4	Ágazati összehasonlítás	
Főkönyvi könyvelés		BMD CRM	16
Nyitott tételek kezelése és fizetési felszólítások		BMD Organizer	
Idegen valuta kezelés		BMD Dokumentum archiválás	
Rész- és végszámla automatika		BMD Körlevél	
Bejövő számlák ellenőrzése		BMD Telefon interfész	
Fizetési forgalom	6	BMD PROJEKT	21
		BMD Online	22
Kontrolling	6	BMD és az Ön adótanácsadója	22
Üzemgazdasági kiértékelések		Számlázás egyszerűen	23
Büdzsé		Illesztő programok	24
Pénzügyi terv		BMD Eszközök	24
Termérlég		BMD Akadémia	26
Riportolási rendszer		Helyszíni oktatások	
Konzolidálás		BMD szemináriumok	
Bonitáselemzés		BMD support	
Rövid távú likviditási terv		Update - Programfrissítés	
Költségelemzés	8	Hatékonyági vizsgálat	
Időrogzítés	10	BMD Technikai csapata	27
Költségfelosztás a költségelemzés számára	10		
Teljesítményrogzítés	11		
BMD Human Ressource	12		
Pályázók nyilvántartása			
Képzés és továbbképzés			
Munkatársnavigátor			



A BMD által nyújtott előnyök

Tapasztalat és know-how

A BMD-vel biztonságos alapokra épít: olyan rendszert vezethet be, amelyet az érvényes könyvelési és törvényi előírások alapján hitelesítettek.

- 4 évtizedes tapasztalat
- integrált szoftver
- ISO9001 tanúsítvány 1996 óta
- Egységes felhasználói felület
- közvetlen segítség / online dokumentáció
- a felhasználó által egyedileg beállítható menük (Outlook)
- Explorer-struktúra
- Microsoft-integráció (Word, Excel)
- Interneten keresztüli felhasználási lehetőség
- felhasználói jogosultságok beállítása: program- és ügyfélspecifikus
- Top-down-kiértékelések (lekérdezés a részletekig) minden területen
- valószínűségellenőrzés
- importálási / exportálási funkciók (ASCII, CSV, HTML)

Rugalmasság és egyedi beállítások

A BMD-rendszer alapvető ismertetőjele **minden adatbeviteli mező rugalmas**, egyénre szabott **kialakítási lehetősége**. Minden folyamatot optimálisan az Ön követelményeihez igazítunk. Különösen nagy hangsúlyt

fektetünk az **adatbeviteli folyamat optimalizálására**, hogy a csoportos adatfeldolgozás kényesebb területein is a lehető legmagasabb hatékonyságot érhessük el.

A szabadon definiálható űrlapoknak köszönhetően a kiértékeléseknél is széleskörű lehetőségeket biztosítunk az egyéni beállításokhoz.

A listák összeállításánál listagenerátor segíti a munkáját, amely **kívánsága szerint rendszerezve és szűrve** adja ki a törzsállomány adatait és a változó adatokat. (pl. MS Excel, MS Word, stb. programokba) és tetszőleges formátumban (rtf, pdf, pcl, html) azonnal el is küldhető (e-mailben, faxon, stb.).

BMDACCOUNT – a komplett megoldás

A **BMDACCOUNT** a tökéletes könyvelés eszköze.

A **BMD Könyvelés** standardokon alapul. Ön a könyveléskor az eddigiekben megszokottól eltérő kiegészítő funkciókból profitálhat: Költségfelosztás – Előlegelszámolás – Automatikus banki kivonat könyvelése. Ezen túlmenően számos praktikus megoldással könnyítjük meg az Ön üzletmenetét, minden területre vonatkozóan, az értékesítéstől egészen a részletes menedzserinformációig – legyen szó kis- ill. közép vállalkozásokról.

Számvitel

Főkönyvi könyvelés nyitott tétel kezeléssel és fizetési felszólítások

A BMD Főkönyvi könyvelése a mindennapi könyvelési feladatok elvárásaihoz igazodva nötte ki magát, felhasználóbarát szoftver. Különleges előnye abból származik, hogy gyors és számos logikai ellenőrző funkcióval biztosított adatrögzítést tesz lehetővé:

- Bizonylatfajtánkenti könyvelési maszk beállítása
- Több felhasználó egyidejű adatrögzítése ugyanazon könyvelésben
- Standard számlakeret a szükséges kiértékelésekkel (Főkönyvi kivonat, Rövid távú eredménykimutatás, Cash-Flow, Mérleg)
- Ismétlődő automatikus könyvelések
- Gyors rögzítési lehetőség szövegbeadással (Bérlet, áram)
- Időközi napló törlési/javítási lehetőséggel
- Negatív egyenlegű pénztárellenőrzés
- Fordulónapi kiértékelések (nyitott tétel listák)
- Idegen nyelvű, egyedileg szövegezhető integrált felszólítási modul
- Automatizált listakészítés
- Integrált tárgyi eszköz könyvelés
- A BMD Dokumentum archiválás programmal a könyvelési tételen állva is megnézheti az eredeti bizonylatait

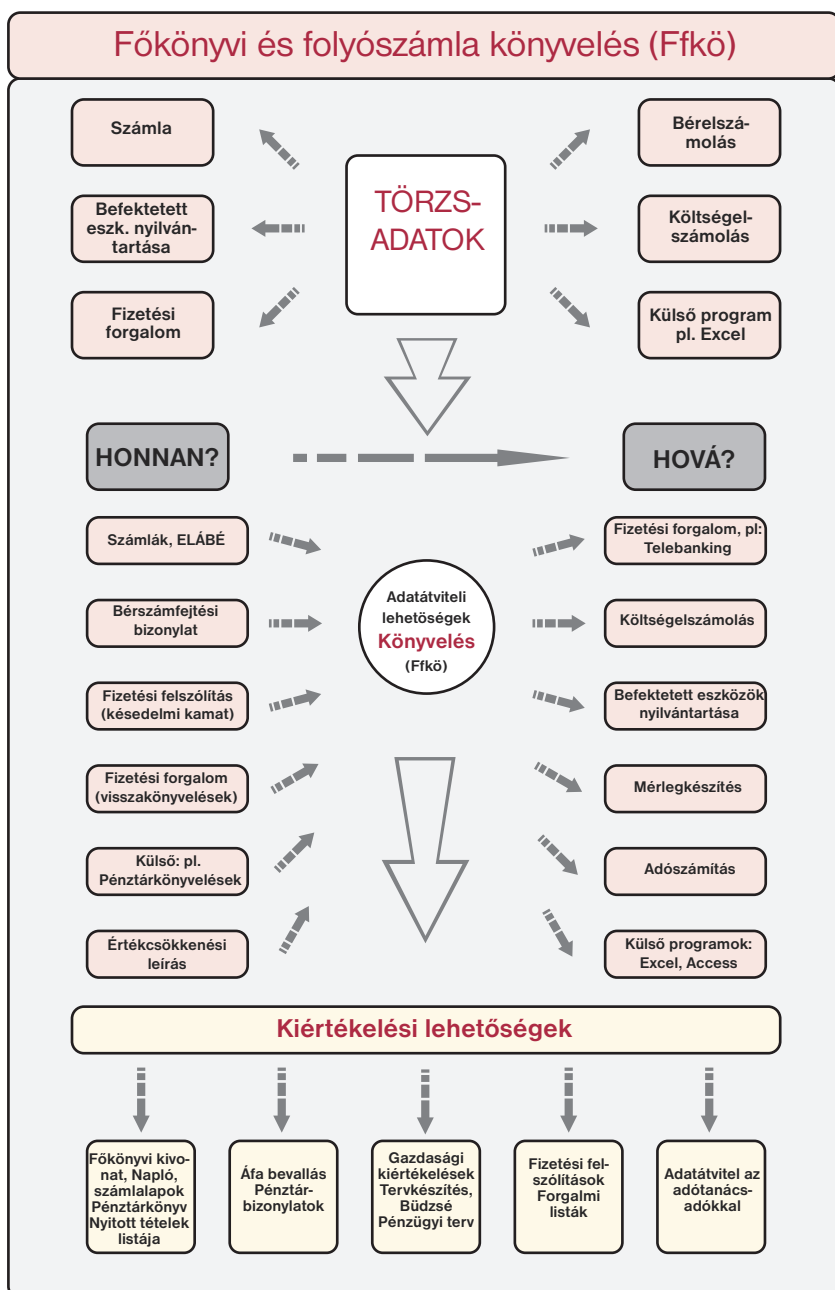

Idegen valuta

Ha a könyvelését, főkönyvi számláit és kivonatait hazai ill. idegen valutában szeretné vezetni, élvezze a BMD által nyújtott lehetőségeket: Automatikus árfolyamdifferenciál könyvelése, átértékelések mérlegkészítéskor stb.

Rész-/végszámla automatika

A végszámla könyvelésekor a részszámla fizetése és feloldása automatizált.

Bejövő számlák ellenőrzése

A bejövő számlák adatainak ellenőrzése a számlák rögzítésekor úgy történik, hogy egy vagy több munkatárshoz rendelhetjük a rögzítési és az ellenőrzési funkciókat, beadhatjuk az „ellenőrzési pontokat”, lehetőség nyílik az automatikus kontrollozásra (költséghelyek felosztása). Mindenkor lekérdezhető az ellenőrzés státusza, jóváhagyhatjuk a számlákat kontrollozásra, könyvelésre.

Kombinálva a **BMDÁRUGAZDÁLKODÁSSAL** adott egy praktikus kiegészítő funkció is: szállítólevelek és megrendelések alapján történő ellenőrzés bekapcsolása.

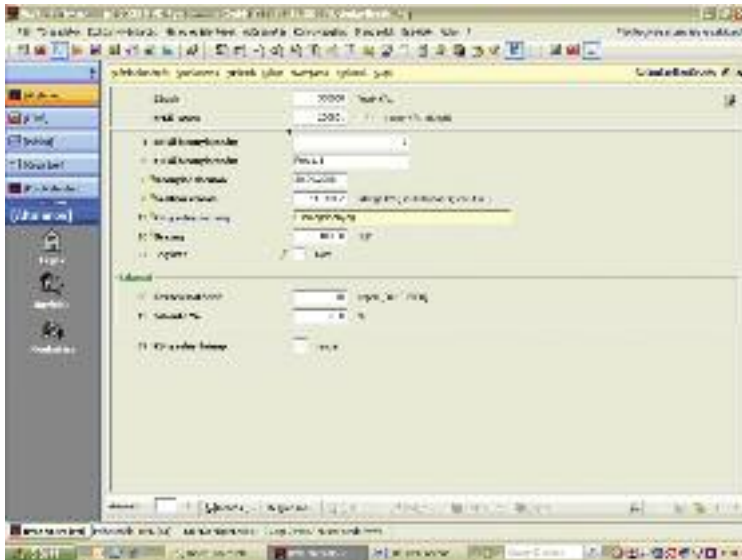

▲ Bejövő számlák ellenőrzése

Fizetési forgalom

Ezzel a modullal banki utalásra készítjük elő és adjuk át a vevői és szállítói számlákat.

Szállítók

- Fizetési javaslati lista elkészítése
- Fizetési kondíciók ellenőrzése
- A javaslati lista automatikus vagy manuális jóváhagyása
- Manuális változtatási lehetőségek (skontó, összeg, zárolás, szöveg stb.)
- Automatikus könyvelés és kiegyenlítés

- Több banki és fizetési mód előzetes beállítása (Telebanking, csekk, váltó)
- Belföldi és külföldi utalások
- TBFSI-kompatibilis

Vevők (inkasszó)

- Fizetési javaslati lista elkészítése
- Skontó figyelése (dátum szerint vagy mindig)
- Terhelési értesítők kinyomtatása
- Electronic Banking
- Automatikus könyvelés

Automatikus banki kivonat beolvasás

A banki kivonatokat, melyeket az Ön bankja elektronikusan a rendelkezésére bocsájít, a rendszer automatikusan lekönyveli és a nyitott tételeket kipontozza. (A vevő- ill. számlaszámokat meg kell adni). Egy intelligens interfész felismeri az azonos pozíciójú könyveléseket: hova és hogyan könyveljen. Előnye: a dologi kiadásokat mint pl. az áram, bérleti díj csak egyszer kell hozzárendelni az adott számlaszámhoz, és ennek eredménye, hogy a program a letárolt számlára könyvel.

Kontrolling

A BMD **Kontrolling** segítségével kézben tarthatja vállalkozása jövőjét.

A teljesítménybűdzséből kiindulva (eredménykimutatási terv) készíthet pénzügyi tervet a tényleges adatokkal, és egyidejűleg kaphat időszakok szerint aktuális főkönyvi kivonatot. A bűdzsé és a pénzügyi terv tökéletes összjátékának eredménye a tervmérték! Az egész tervezési folyamat támogatja a személyi költségek, a beruházási, törlesztési, árucikk tervezések teljes tárháza!

Üzemgazdasági kiértékelések

Egyedi és számtalan lekérdezési lehetőség:

- Rövid távú eredménykimutatás
- Havi eredménykimutatás tény-/ kalkulált értékekkel
- Tervezett éves eredménykimutatás
- 12 havi kimutatás
- Rövid távú pénzügyi jelentés – teljesítménybűdzsével és időszakkal
- Rövid távú pénzügyi terv választható időszakkal
- Közép távú összehasonlítás előző ével (1-3 év)
- Tetszőleges mutatók ábrázolása
- Konzern kiértékelések
- Évet átfogó elemzések (a szezonális tevékenységet végzőknél)
- Mutatószámok

Ügyfélkönyvelések konszolidálása valamint fióküzletek szétválasztása – könnyen megoldható a programmal.

Bűdzsés

- Tervezés egyedi tagolások alapján alapul véve az előző évi tény- vagy bűdzs adatokat
- Havi vagy évi bűdzsösszeállítás tagolási és számlaszinten
- Variálható formájú automatikus bűdzsépóziók készítése
- Excel-ből való átvétel
- Folyó ill. előző évi értékek felosztása
- Folyó évi terv/tény összehasonlítás

Rövid távú eredményszámítás

2008. januári nézetek
Változ: HUF

Allegor: Budapest Rt. (201010200201)	Összesen	% tény	tervezett	% terv
41000 Rövid távú Összeg (számszerűen)	15 202 218,00	0,00	15 202 218,00	0,00
41100	15 202 218,00	0,00	15 202 218,00	0,00
41101	40 202,00	0,27	40 202,00	0,27
41102	4 176,00	0,03	4 176,00	0,03
41103	388,00	0,00	388,00	0,00
41104	2 762,00	0,02	2 762,00	0,02
41105	1 886,00	0,01	1 886,00	0,01
41106	30 256,00	0,20	30 256,00	0,20
41107	30 484,00	0,20	30 484,00	0,20
41108	7 202,00	0,05	7 202,00	0,05
41109	262 108,00	1,72	262 108,00	1,72
41110	1 886,00	0,01	1 886,00	0,01
41111	1 886,00	0,01	1 886,00	0,01
41112	4 176,00	0,03	4 176,00	0,03
41113	4 176,00	0,03	4 176,00	0,03
41114	4 176,00	0,03	4 176,00	0,03
41115	4 176,00	0,03	4 176,00	0,03
41116	4 176,00	0,03	4 176,00	0,03
41117	4 176,00	0,03	4 176,00	0,03
41118	4 176,00	0,03	4 176,00	0,03
41119	4 176,00	0,03	4 176,00	0,03
41120	4 176,00	0,03	4 176,00	0,03
41121	4 176,00	0,03	4 176,00	0,03
41122	4 176,00	0,03	4 176,00	0,03
41123	4 176,00	0,03	4 176,00	0,03
41124	4 176,00	0,03	4 176,00	0,03
41125	4 176,00	0,03	4 176,00	0,03
41126	4 176,00	0,03	4 176,00	0,03
41127	4 176,00	0,03	4 176,00	0,03
41128	4 176,00	0,03	4 176,00	0,03
41129	4 176,00	0,03	4 176,00	0,03
41130	4 176,00	0,03	4 176,00	0,03
41131	4 176,00	0,03	4 176,00	0,03
41132	4 176,00	0,03	4 176,00	0,03
41133	4 176,00	0,03	4 176,00	0,03
41134	4 176,00	0,03	4 176,00	0,03
41135	4 176,00	0,03	4 176,00	0,03
41136	4 176,00	0,03	4 176,00	0,03
41137	4 176,00	0,03	4 176,00	0,03
41138	4 176,00	0,03	4 176,00	0,03
41139	4 176,00	0,03	4 176,00	0,03
41140	4 176,00	0,03	4 176,00	0,03
41141	4 176,00	0,03	4 176,00	0,03
41142	4 176,00	0,03	4 176,00	0,03
41143	4 176,00	0,03	4 176,00	0,03
41144	4 176,00	0,03	4 176,00	0,03
41145	4 176,00	0,03	4 176,00	0,03
41146	4 176,00	0,03	4 176,00	0,03
41147	4 176,00	0,03	4 176,00	0,03
41148	4 176,00	0,03	4 176,00	0,03
41149	4 176,00	0,03	4 176,00	0,03
41150	4 176,00	0,03	4 176,00	0,03
41151	4 176,00	0,03	4 176,00	0,03
41152	4 176,00	0,03	4 176,00	0,03
41153	4 176,00	0,03	4 176,00	0,03
41154	4 176,00	0,03	4 176,00	0,03
41155	4 176,00	0,03	4 176,00	0,03
41156	4 176,00	0,03	4 176,00	0,03
41157	4 176,00	0,03	4 176,00	0,03
41158	4 176,00	0,03	4 176,00	0,03
41159	4 176,00	0,03	4 176,00	0,03
41160	4 176,00	0,03	4 176,00	0,03
41161	4 176,00	0,03	4 176,00	0,03
41162	4 176,00	0,03	4 176,00	0,03
41163	4 176,00	0,03	4 176,00	0,03
41164	4 176,00	0,03	4 176,00	0,03
41165	4 176,00	0,03	4 176,00	0,03
41166	4 176,00	0,03	4 176,00	0,03
41167	4 176,00	0,03	4 176,00	0,03
41168	4 176,00	0,03	4 176,00	0,03
41169	4 176,00	0,03	4 176,00	0,03
41170	4 176,00	0,03	4 176,00	0,03
41171	4 176,00	0,03	4 176,00	0,03
41172	4 176,00	0,03	4 176,00	0,03
41173	4 176,00	0,03	4 176,00	0,03
41174	4 176,00	0,03	4 176,00	0,03
41175	4 176,00	0,03	4 176,00	0,03
41176	4 176,00	0,03	4 176,00	0,03
41177	4 176,00	0,03	4 176,00	0,03
41178	4 176,00	0,03	4 176,00	0,03
41179	4 176,00	0,03	4 176,00	0,03
41180	4 176,00	0,03	4 176,00	0,03
41181	4 176,00	0,03	4 176,00	0,03
41182	4 176,00	0,03	4 176,00	0,03
41183	4 176,00	0,03	4 176,00	0,03
41184	4 176,00	0,03	4 176,00	0,03
41185	4 176,00	0,03	4 176,00	0,03
41186	4 176,00	0,03	4 176,00	0,03
41187	4 176,00	0,03	4 176,00	0,03
41188	4 176,00	0,03	4 176,00	0,03
41189	4 176,00	0,03	4 176,00	0,03
41190	4 176,00	0,03	4 176,00	0,03
41191	4 176,00	0,03	4 176,00	0,03
41192	4 176,00	0,03	4 176,00	0,03
41193	4 176,00	0,03	4 176,00	0,03
41194	4 176,00	0,03	4 176,00	0,03
41195	4 176,00	0,03	4 176,00	0,03
41196	4 176,00	0,03	4 176,00	0,03
41197	4 176,00	0,03	4 176,00	0,03
41198	4 176,00	0,03	4 176,00	0,03
41199	4 176,00	0,03	4 176,00	0,03
41200	4 176,00	0,03	4 176,00	0,03

▲ Rövid távú eredményszámítás

▲ Tervadatok rögzítése

- Több évre vonatkozó bűdzsés
- Számos nyomtatási lehetőség
- Gyorsbetekintő a részletekbe a képernyőn
- Beruházási, törlesztési, személyi költségek, lízing és terméktervezés
- Előrejelzések
- Maradványbűdzsés



Pénzügyi terv

- Direkt vagy indirekt módon
- Tervértékek átvétele a teljesítmény-büdzséből
- A banki folyószámla egyenlegének alakulásával
- Automatikusan számolt értékek nyomom követhetősége
- Kölcsönök és beruházások tervezése
- Tagolási és számlaszintű havi értékek megjelenítése a részletező „ablakban“
- 12 havi megjelenítés nyomtatása
- Grafikus ábrázolás
- A banki limit figyelése

Termérméleg

- A pénzügyi terven alapuló termérméleg lehívása, kummulált és részletes adatokkal
- Nyitó értékekkel rendelkező pénzügyi terv összeállítása, a tervezett végeredménnyel, eszközfelhasználással és előteremtéssel kiegészítve

Riportolási modul

A BMD Riportolási moduljával lehetőségünk van havi, negyedéves és féléves beszámolókat lehívni. A különféle kiértékeléseket kiegészíthetjük magyarázatokkal, és a beszámolónak megfelelően alakíthatjuk. Az itt használható eszközök azonosak a mérlegbeszámoló készítésénél alkalmazottakkal.

Konzolidálás

Több fiók könyvelését konszolidálhatja idegen valutára átváltási lehetőséggel. Használhatja a számlák más nyelven való megjelenítését. A konszolidálás a tényadatokkal is és a költségértékekkel is ugyanúgy kivitelezhető, mint a köztes eredmény feloldása és a követelés/kötelezettség szaldózása.

Bonitás

Számolja ki vevői bonitásindexét és a fizetési morálját.

Rövid távú likviditási terv

- Szabadon meghatározható tagolás
- 12 szabadon választható áttekintési periódus
- Banki limit meghatározása, fizetési morál (általánosan és vevőnként)
- Tényértékek, nyitott tételek és banki állományok átvétele a főkönyvi könyvelésből
- Kiadások tervezése mint pl. bérek, törlesztések, beruházások stb.
- Bonitáselemzésből a fizetési morál átvétele
- Automata funkciók általi támogatottság

Költségelemzés

Egy gombnyomásra lehívhatunk könnyen áttekinthető kiértékeléseket és kimutatásokat. A költségszámolás pontos áttekintést ad a folyamatban lévő költségekről és az előző évhez viszonyítottan az eltérésekről,

illetve a költséghez képest (időszakonként). Egyedi költségnyilvántartásokat lehet riportolni. Valamennyi kiértékelés nyomtatható, a képernyőn megjeleníthető, Excel-be exportálható vagy e-mailen elküldhető. Mindezen felül számos riportolási lehetőség áll a rendelkezésre:

- Adatátvétel több könyvelésből, átvétel a tárgyi eszköz könyvelésből, a teljesítményrögzítésből és a bérszámfejtésből stb.
- Különböző könyvelési módok (pl. kalkulált értékcsökkenés stb.)
- Költséghelyek/-viselők megjelenítése, a mindenkori szabadon definiált tagolásokkal vagy anélkül
- További 3 szabadon definiálható terület mint osztály, dimenzió, üzletág
- 13 havi áttekintés, terv/tény összehasonlítás, 5 év összehasonlítása szabad kiértékelésekkel
- Egyedi kimutatások mennyiségi adatokkal
- Nyomatási megjelenítés, képernyős megtekintések, a részletekbe való gyors betekintés, egészen a könyvelésig
- Költséghelyenként/-viselőnként egyedileg meghatározható lekerdezések
- Belső teljesítményelszámolás
- Automatikus felosztási és átvételi kulcsok
- Oszthatóság egyenlegenként ill. vonatkozási számonként (pl. mennyiség)
- Tételes, mutatószámokénti, kalkulációs elszámolási lehetőségek
- Büdzsé összeállítás Excelben



- Tervezés kiértékelési módszerek, költségfajta szerinti folyó évi adatok vagy előző évi büdzséértékek alapján
- Tagolási és költségszintenkénti büdzsékészítés, havi vagy éves bontásban
- Átfogó beszámolókészítés

Költség	Előző év	Ez év	Különbség
1.1. Vállalati költségvetés	100.000.000	100.000.000	0
1.2. Vállalati költségvetés	100.000.000	100.000.000	0
1.3. Vállalati költségvetés	100.000.000	100.000.000	0
1.4. Vállalati költségvetés	100.000.000	100.000.000	0
1.5. Vállalati költségvetés	100.000.000	100.000.000	0
1.6. Vállalati költségvetés	100.000.000	100.000.000	0
1.7. Vállalati költségvetés	100.000.000	100.000.000	0
1.8. Vállalati költségvetés	100.000.000	100.000.000	0
1.9. Vállalati költségvetés	100.000.000	100.000.000	0
1.10. Vállalati költségvetés	100.000.000	100.000.000	0

▲ Top-down elemzés egészen a könyvelési részletekig



Időrogzítés

A BMD Időrogzítési moduljával gyorsan elvégezhető az idő- és bérelszámolás – komplex elvárások esetén is. A jelenléti időket rögzíti és automatikusan kiértékeli.

Az Ön különböző értékelési elvárásait figyelembe véve használhatja a szabadon alakítható értékelési modelleket. Az értékelendő adatokat átadhatjuk a BMD Bérelszámolási és/vagy a BMD Teljesítményrögzítési moduljába.

Kívánságaihoz mérten hívhatja segítségül a legkülönbözőbb elszámolásokat – a BMD Időrogzítési modulja egy rugalmas rendszer: szabadon definiálhatja a könnyelési módokat, a napi, heti, műszakos és munkaközi szünetek modelljeit, a



▲ Időrogzítések a képernyőn

munkaidő és a csúsztatási mintáit. A szabadságok, a távolléti idők, a szemináriumok előre megtervezhetőek

(szolgálati tervek elkészítése). A rendszer automatikusan felismeri és könnyeli az ünnepnapokat, mellyel Önnek időt takarít meg.

Rögzítse a jelenléti ill. a távolléti idejét egyszerűen

- a billentyűzet segítségével
- képernyőérintéssel
- integrált leolvasóeszközzel (mágneskártya, leolvasó kód, kézi szkener, ujjlenyomat stb.)
- BMD Netspeed-del vagy
- csatlakozás nélküli kártyaleolvasó terminállal

Költségfelosztás a költségelemzéshez

Rögzítse a jelenléti idejét költséghelyre vagy költségviselőre. Az időrogzítése költséghelyenként ill. – viselőnként kerül lekönnyelésre vagy továbbításra a teljesítményrögzítéshez.

Idő	Munkatárs neve	Beosztás	Státusz	Munkaidő	Státusz
1	F. Ábrahám	Előzetes		09:30	09:30
2	A. Ábrahám	Előzetes		09:30	09:30
3	B. Ábrahám	Előzetes		09:30	09:30
4	C. Ábrahám	Előzetes		09:30	09:30
5	D. Ábrahám	Előzetes		09:30	09:30
6	E. Ábrahám	Előzetes		09:30	09:30
7	F. Ábrahám	Előzetes		09:30	09:30
8	G. Ábrahám	Előzetes		09:30	09:30
9	H. Ábrahám	Előzetes		09:30	09:30
10	I. Ábrahám	Előzetes		09:30	09:30
11	J. Ábrahám	Előzetes		09:30	09:30
12	K. Ábrahám	Előzetes		09:30	09:30
13	L. Ábrahám	Előzetes		09:30	09:30
14	M. Ábrahám	Előzetes		09:30	09:30
15	N. Ábrahám	Előzetes		09:30	09:30
16	O. Ábrahám	Előzetes		09:30	09:30
17	P. Ábrahám	Előzetes		09:30	09:30
18	Q. Ábrahám	Előzetes		09:30	09:30
19	R. Ábrahám	Előzetes		09:30	09:30
20	S. Ábrahám	Előzetes		09:30	09:30
21	T. Ábrahám	Előzetes		09:30	09:30
22	U. Ábrahám	Előzetes		09:30	09:30
23	V. Ábrahám	Előzetes		09:30	09:30
24	W. Ábrahám	Előzetes		09:30	09:30
25	X. Ábrahám	Előzetes		09:30	09:30
26	Y. Ábrahám	Előzetes		09:30	09:30
27	Z. Ábrahám	Előzetes		09:30	09:30

▲ Időrogzítés: a teljesített és nem teljesített idők grafikus megjelenítése



BMD Human Resource

Pályázók nyilvántartása

A BMD pályázói nyilvántartás optimálisan segíti Önt a munkatársak kiválasztásában, és tehermentesíti az időigényes napi tevékenységektől.

Lehetőségünk van egy megüresedett vagy új állás megpályáztatására a különböző csatornákon keresztül (újsághirdetés, honlap stb.) A BMD ehhez kínál egy integrált hirdetési nyilvántartást. Önnek lehetősége van saját hirdetési szövegeket rögzíteni, valamint a mindenkor költségeket nyilvántartani.

A szabad álláshelyekhez egy ún. elvárás-profil lehet összeállítani. Ön határozza meg, hogy pl. egy adott álláshoz elvárás-e az idegen nyelvtudás, hogy szükséges-e az utazási hajlandóság stb. Az elvárásokat súlyozni is lehet. Például, fontos az állás betöltéséhez a német és az angol nyelv kitűnő ismerete. A pályázók rögzítése és kiértékelése után az elvárás-profil segítségével lehetősége nyílik a legjobb pályázókat egy gombnyomásra listázni.

A pályázatok beérkezés után fotóval az ún. pályázói törzsadatokba kerülnek rögzítésre, ahol adottak az Ön számára fontos információk tárolásához szükséges mezők (jogosítvány,



▲ Pályázók nyilvántartása

fizetési igény, szakmai jövőkép, katonai szolgálat stb.). A pályázó képzése és szakmai fejlődése is rögzíthető időpontok hozzárendelésével. Valamennyi pályázói adat átfogó dokumentálása biztosítja Önnek, hogy bármikor gyors bepillantást nyerjen ezen adatokba. Ez hatalmas előnyt jelent akkor is, ha pl. a pályázó telefonál, és a pályázatának elbírálása felől érdeklődik.

Gyakran sok időt igényel az írásbeli kommunikáció a pályázóval. A hosszú átfutási idő nem csak cégen belül nyomasztó, hanem ahhoz is vezethet, hogy egy jó pályázót elveszítünk. A BMD-pályázói nyilvántartás lerövidíti a lebonyolítási időt az automatizált levelezéssel. Egy gombnyomással elküldheti az egységes meghívókat személyes bemutatkozás időpontjá-

ról, küldhet elutasító leveleket és más anyagokat, melyeket a címzett levélben vagy e-mailben kap meg. Minden dokumentációt – a pályázati kiírástól a munkaszerződésig – elektronikusan archiválhat.

Képzés és továbbképzés

Belső és külső képzések meghatározása dátummal, hellyel, tartalommal, feltételekkel stb.

- Munkatárs hozzárendelése képzéshez a képzés dátumával
- Képzés szervezésének megítélése
- Képzési igények rögzítése
- Minden dokumentációt (igazolások, oklevelek) el lehet menteni és egy gombnyomással újra előhívni.



Tárgyi eszköz könyvelés

A BMD Tárgyi eszköz modulja biztosítja a törvényi előírásokon felül a kalkulált értékcsökkenéseket, megbontva egy vagy több költséghelyre. Az értékcsökkenés lehet lineáris vagy degresszív, valamint befolyásolhatják az ellenőrzési értékek. Egyedi listagenerátor segítségével számos szűrés és összehasonlítási lehetőségünk van. Az értékcsökkenési értékeket a rendszer a főkönyvi könyvelésbe automatikusan feladja.

- Értékcsökkenés az adó-/számviteli törvény alapján, kalkulált értékcsökkenés
- Index/csoport vagy újrabeszerzési költség táblázat alapján
- Automatikus átvétel a főkönyvi könyvelésből
- Résznövekedés/-csökkenés, változás, átkönyvelés
- Értékelési tartalék származás alapján
- Direkt/indirekt értékcsökkenés-könyvelés, nemzetközi számvitel, költség helyek
- Eszköznilyvántartás, eszköztükör a standard beállítások alapján
- Növekedési, csökkenési listák, értékpapírlisták, értékcsökkenés-szimuláció 5 évre, nemzetközi számvitel alapján történő áttekinthetőség, értékelési tartalék
- Adatátvitel a BMD mérlegbeszámolóhoz
- Külső programból automatikus adatátvitel standardizált importálással

▲ Mérleg – a soron állva a könyvelési szintig juthatunk

- Kalkulált kiértékelések költség helyenként
- Eszközkonzolidálás
- Ellenőrzés alapján történő változtatás
- Nemzetközi standardok IAS/US-GAAP

Mérleg, eredménykimutatás

Hatékony program mindazok számára, akik feladata a havi riportolás, éves zárás, elemzés ill. mérleg- és beszámoló készítés.

A BMD-NTCS-Mérleg egy logikusan felépített, interaktív ellenőrző listákkal strukturált, egyszerűen kezelhető és tanulható programmodul.

Mi támogatjuk Önt a mérlegkészítés első pillanatától a kész éves zárásig, mérleg- vagy ellenőrző beszámolóig,

a mérlegelemzésig és grafikus megoldásokkal segítjük.

Az ellenőrző listák teljesen egyedileg parameterezhetőek és kizárólag az Ön üzleti folyamataihoz igazodnak. A gyakorlatban is alkalmazott BMD-standardok optimális kiindulási alapot kínálnak és biztosítják az azonnali eredményeket. A meglévő adataival, mindegy, hogy BMD-adatokról, MS Word formátumú szövegekről vagy Excel-táblázatokról van szó, kapcsolódunk az NTCS-beszámolóhoz és a továbbiakban is felhasználjuk azokat.

Teljesítményjegyek

- Ellenőrzőlisták struktúrája
- Előre elkészített standardok
- Közvetlen kapcsolat a BMD főkönyvi könyveléssel
- „Drill Down“ a könyvelésekig



- Számlák felosztása, tömörítése, szűrése
- A magyar és a nemzetközi számvitel, adótörvények alapján készített mérlegek párhuzama
- Előre elkészített kiértékelések
- Rövid távú eredményszámítás
- Rövid távú pénzügyi jelentés
- Mérleg- és eredménykimutatás több ország jogi előírásai alapján
- Cashflow
- IAS7 alapján a pénzáramlás elszámolása (szakvélemények)
- Mérlegformula Csehország és Magyarország számára
- Közbeső mérlegek
- Automatizált beszámoló megjelenítés
- Szövegszerkesztés (táblázatokkal, mindenféle adatmező elérhetőséggel)
- Mutatószámok, grafikák, táblázatok, minták beillesztése
- Átvétel külső rendszerekből
- Számláhozrendelés
- Több év összehasonlítása
- Többnyelvűség

BMD Elemzőprogram

Több mint 20 különböző diagram készíthető a rendelkezésünkre álló kiértékelések, így a mérleg és eredménykimutatás, mérleg és eredmény összehasonlítás, valamint pénzáramlási elszámolás alapján. Természetesen Ön is elkészítheti ezeket a mintákat, és saját elképzelése szerint további kiértékeléseket, egyedi diagramokat csatolhat hozzájuk.

BMD Beszámolónavigátor

A BMD beszámolónavigátor egy csodálatos eszköze a **komplex beszámolók** prezentációjának.

Automatikusan készít egy tömörített struktúrát a beszámolóhoz. Ezen struktúra mélysége variálhatóan állítható be. Így az Ön beszámoló-strukturái egyszerűen és áttekinthetően állnak a rendelkezésére.

A BMD Beszámolónavigátorral Ön uralja az információkat!

Ágazati összehasonlítás

A legnagyobb elvárás az ágazati összehasonlításoknál a megfelelő összehasonlítási értékek kinyerése – ebben nyújtunk segítséget:

25 informatív mutatószám több mint 5.000 vállalkozás számára (főként kis- és középvállalkozások), melyeket tetszőleges nagyságú osztályokba sorolhatunk, és több mint 70 ágazathoz rendelhetünk hozzá – eszközök a vállalati elemzésekhez.



▲ NTCS grafika



BMD CRM = ÜGYFÉLKAPCSOLAT MENEDZSMENT

Integrálja vállalkozásának minden területén a CRM rendszert vállalkozása minden területén és ezáltal elnyerheti a szervezeti tökéletességet.

A BMDCRM ideális eszközöket kínál Önnek:

BMD Organizer

A BMDOrganizer lényegesen javítja vállalkozása belső szervezettségét. Kösse össze az időpontokat, a feladatokat, a határidőket, a telefonhívásokat a kapcsolódó dokumentumokkal (levelek, faxok, e-mailek) a BMD Dokumentum archiválásban.

Telefonprotokoll

Rögzítse kényelmesen a bejövő és a kimenő telefonhívásokat! A telefonprotokoll a következőket tartalmazza: a beszélgetőpartner részletes rögzítését, a beszélgetés tartalmát és az abból adódó tevékenységeket. A korábbi telefonhívások tartalma beszélgetés közben látható. Közvetlen hozzáférés van a beszélgetőpartnerrel kapcsolatos dokumentációkhoz a BMD Dokumentum archiválásban.

Jegyzetek

Elektronikus jegyzetöbök állnak rendelkezésre a jegyzetekhez különböző könyvtárakban mint privát, nyilvános, törölt.

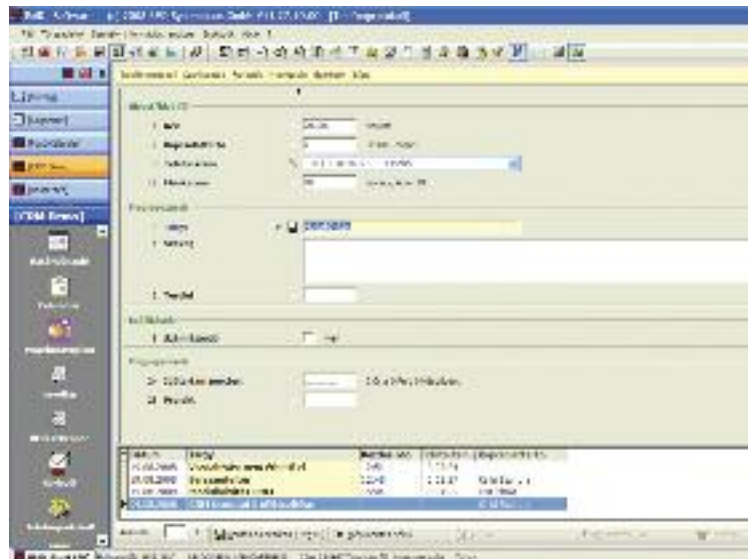
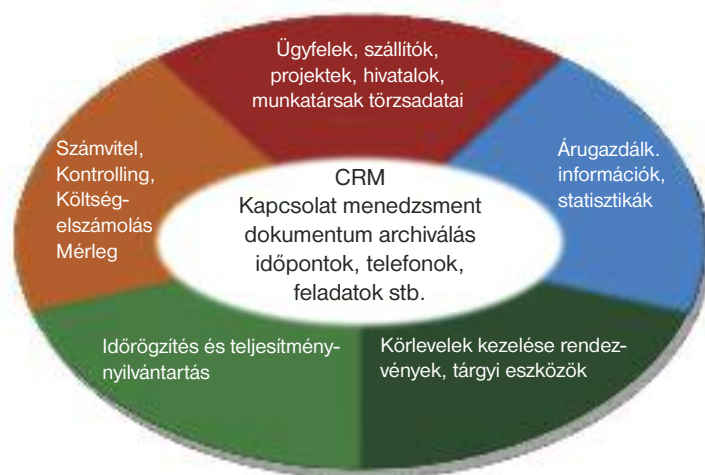

▲ Telefonprotokoll

Határidőnapló

A határidőnaplóban egyetlen kattintással rögzítheti, kezelheti, átadhatja, módosíthatja és megoszthatja időpontjait.

Különleges funkciók

- Csoportok kialakítása
- Közös szabad időpont keresése több munkatárs illetve csoport számára
- Eszközök hozzárendelése egy adott időponthoz (felszerelés, szolgálati jármű, termék)
- Értesítés egy időpont bejegyzéséről, módosításáról vagy törléséről, határidőkövetés
- Intervallumok kijelölése (rendszeresen ismétlődő időpontok esetén)
- Utazási idő rögzítése a vevői nyilvántartásban
- Napi/heti/havi és csoportos nézetek
- Szimbólumok, melyek egy időpont tulajdonságait ismertetik (autó az utazáshoz lefoglalva stb.) és áttekintést nyújtanak
- Ügyfélnaptár
- Munkatárs időrögzítése – egy munkatárs minden időpontjának, feladatának és határidejének megtekintése

Feladatnyilvántartás

A feladatok nyilvántartása ugyanúgy történik mint az időpontok kezelése. Válassza ki a kívánt nézetet munkatársanként vagy vevőnként, a feladat jellege vagy tárgya szerint!

A feldolgozás lehetőségei: átadás, szerkesztés, továbbítás e-mailben, teljesítés és jegyzőkönyvezés.

BMD Ügyfélnavigátor

Az ügyfélnavigátor gyorsan és áttekinthetően szállítja az információkat az ügyfeleivel kapcsolatban.

Az un. Top-down menü segítségével eljuthat a szükséges eszközökhöz, pl. beléphet az ügyféltörzsbe, megtekintheti a számlalapot vagy belenézhet a naptárba, mely minden időpontot és feladatot listáz kapcsolattartónként.

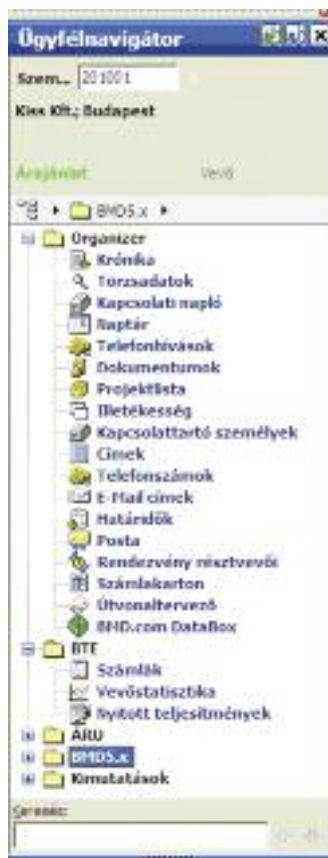

▲ Ügyfélnavigátor

BMD Dokumentum- Archiválás

A BMD Dokumentum archiválásban előrelépést jelent mindenki számára, aki korszerűsíteni szeretné irattárát vagy már nincs több helye az iratszekrényekben sem.

A bejövő és kimenő dokumentumokat egyszerűen szkenneljük vagy automatikusan átvesszük (BMD, MS Office stb.), rendszerezük, magunkkal vihetjük a Notebook-on vagy az interneten keresztül lehívhatjuk. A címtörzseket a BMD törzsadatokból átvesszük és nyilvántartjuk. Minden elmentett cím (vevő, szállító, intézmények) vagy más struktúra, mint a projektek és kategóriák – mint rendezői struktúrák alkalmazhatóak.

A megtekintés rendező, kategória, tudományos terület stb. szerint lehetséges, kölcsönzési és kiegészítő megjegyzések rögzíthetők a könyvtárnyilvántartáshoz.

A dokumentumok a rendezőből kiindulva az összes dokumentum struktúráján át (cím, projekt, kategória, dátum, szerző, teljes szövegre keresés, tárgy, bizonylati szám stb.) egy egyszerű lekérdezzéssel kereshetők, megtekinthetők, nyomtathatók vagy e-mailen elküldhetők.

A dokumentumon végzett változtatásokat verzióellenőrzéssel dokumentáljuk. A dokumentumok a BMD minden területéről közvetlenül és bárhol lehívhatók.



Posta nyilvántartás

A posta nyilvántartás egy újabb praktikus eszköz, amely hatékonyan hozzájárul a napi adminisztrációs terhek csökkentéséhez. Valamennyi kimenő és beérkező posta elektronikus úton

történő iktatása lehetséges, feladatokat, időpontokat lehet készíteni belőlük és egy lépésben el lehet végezni a küldött dokumentumok elektronikus archiválását. A Magyar Posta által

elfogadott feladójegyzéket nyomtathat az ajánlott küldeményekhez a törzsadatok felhasználásával, így nem kell többé a vastag feladókönyv kitöltésével foglalkozni.

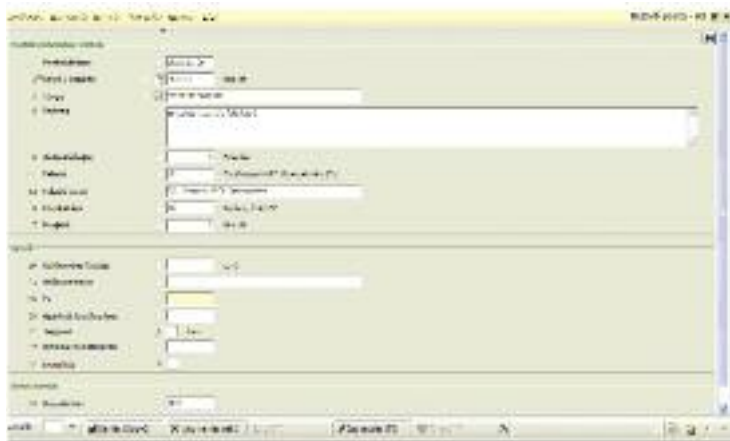

▲ Beérkező posta rögzítése

Útnyilvántartás

A menetlevelek rögzítése is lehetséges a CRM rendszerben. A menetlevél rovatait a program automatikusan kitölti a törzsadatokból az ügyfél neve alapján. Az idő-, és km adatokat fel kell vinni. Rögzíteni lehet a felhasznált üzemanyag mennyiségét, az utasok számát illetve az utazás célját is.

Rendezvénytervező

Ez a funkció a céges rendezvények tervezését és megszervezését könnyíti meg. A rendezvényeket kategóriákba lehet sorolni. Pl. konferencia,

havi megbeszélés, szemináriumok, oktatások stb. Az egyes rendezvényekhez szükséges feltételeket, az ütemezést, a napi beosztást, létszámot, résztvevőket valamint azok státuszát stb. külön be lehet állítani. A résztvevőknek a teljesen automatizált rendszerben meghívót, tájékoztatót, bármilyen levelet lehet küldeni akár minta alapján is, és ezeket azonnal automatikusan archiválni.

BMD Dokumentum archiválás - Notebook kapcsolat

A notebook funkcióval a kiválasztott dokumentumokat egyszerűen és gyorsan magával viheti az utazásokra. Az útközben végrehajtott változtatásokat újra importálni lehet a rendszerbe.

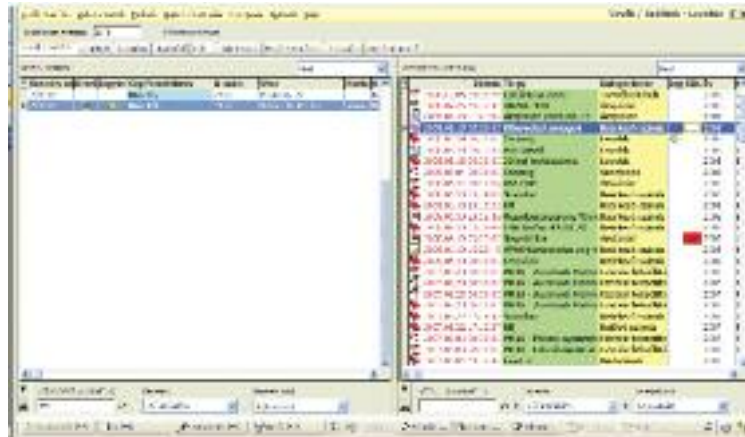

▲ Dokumentáció áttekintés ügyfelenként





Körlevél

A Körlevél programmal többek között körleveleket, reklámleveleket, egyenközlőket és más egyéb leveleket lehet lényegesen hatékonyabban elkészíteni. A BMD-körlevél fontos jellemzője, hogy az adatokat (törzs- és mozgási adatok) a központi cégszolgáltatásból nyerjük.

Az NTCS technológia szűrőlehetőségének köszönhetően minden jellemző után kereshetünk, mint pl. ügyvezető, beszerző, könyvelés, székhely, kintlévőség összege stb.

A leveleket nyomtathatjuk vagy tetszőleges formában e-mailen továbbíthatjuk. A kész anyagokat automatikusan elmenthetjük a BMD archívumba és a kapcsolati naplóba.



BMD Telefon interfész

A BMD Telefon interfész segítségével a felhasználó egyszerűen és kényelmesen, automatikusan kezdeményezhet hívást közvetlenül a BMD programból, másrészt pedig azonosíthatja a beérkező hívásokat. A felhasználónak azonnal rendelkezésre áll minden elmentett információ a hívó félről (dokumentumok, korábbi jegyzőkönyvek, törzsadatok, számla és megrendelési információk).

Rendelkezünk a program mobiltelefonok számára készített verziójával is – ez a BMD Mobiltelefon interfész. Ezzel gyakorlatilag ugyanazok a funkciók állnak rendelkezésre mint a vezetékes hívásoknál.

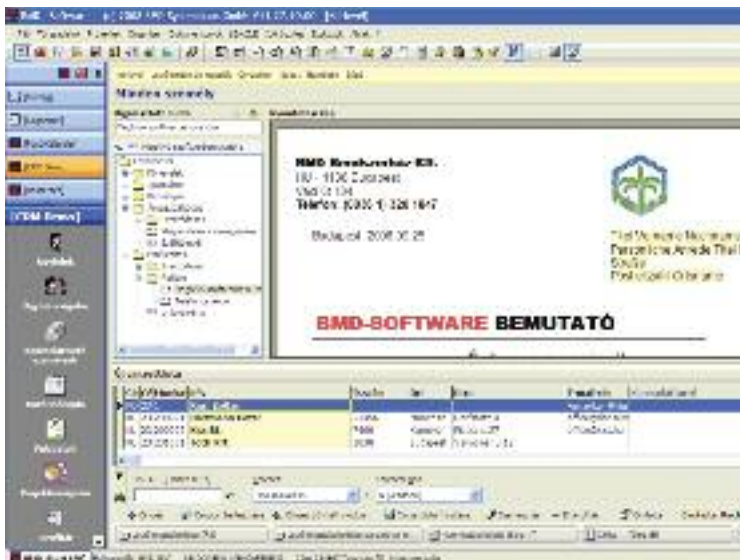

▲ Körlevél készítés

BMD PROJEKT

Ez a modul elsősorban olyan vállalkozásoknak ajánlott, melyek folyamataikat projektekhez kötik, mint pl. a vállalati tanácsadók, építészek, mérnöki irodák, ipari üzemek stb.

Projektorientáció, - irányítás, projektek általánosságban – a mindennapok kísérői. Legyen szó vevői megrendelésekről, belső projektekről – egyrészt szükség van irányításra és ellenőrzésre, másrészt az eredmény mérésére.

Költségek, megrendelések, beruházások, feladatok és határidők mind-mind projektekhez igazíthatók, így kerültek programozásra a BMD-ben. Ebből ered a folyamatok hiánytalan felvázolása, melyekhez egy-egy projekt kapcsolódik.

A projektnavigátor segítségével az adott projekthez tartozó összes információ egyszerűen leolvasható.

Egy projekthez tartozó ajánlat, megrendelés, szállítólevél, számla, telefonprotokoll, időpont vagy dokumentum – egy gombnyomással elérhető. A kapcsolati napló időrendi sorrendben ábrázolja a projekthez tartozó eseményeket.

Rendkívül hasznos a teljes költségellenőrzési lehetőség. Minden költség teljesítményrögzítésből, könyvelésből, bérelszámolásból vagy központi nyilvántartásból származó projektkölt-



ség helyhez kötődik és egy gombnyomásra visszatűkrözi a pillanatnyi projekt állapotát. Mindemelett a terv/tény-összehasonlításról is képet kapunk, hogy a projekt tervezési folyamatban van-e, és mely költség-résszel kell még számolnunk.

A költségelszámolás számára a központi teljesítményelszámolás az irányadó. Mindegy, hogy Ön az irodában van vagy éppen útközben az ügyfél felé.

A költségeket mindenkor, napi aktualitással, egy interneten alapuló HTML-teljesítmény regisztráción keresztül rögzítjük. Minden költséget a projektköltségviselőre gyűjtünk, és azon összesítve vagy részletesen, az egyes teljesítményekig, ábrá-





zolhatunk. A BMD beszámolói rendszeren keresztül a meglévő adatokból elkészíthetünk egy projektállapotot. A beszámolók kinézete tetszőlegesen alakítható, és a fogadó célcsoporthoz igazodik (pl. projektvezető vagy menedzser).

BMD ONLINE

BMD Business Software – mindenhol alkalmazható, többnyelvű és nemzetközi alkalmazás.

A BMD **Netspeed** technológia optimális elérhetőséget tesz lehetővé az interneten keresztül, mely során új együttműködési lehetőségek állnak a rendelkezésére. A külső munkatársakkal, az otthoni munkavégzéssel, ill. a belföldi vagy külföldi telephelyekkel és az Ön rendszerével való közvetlen összeköttetés lehetővé teszi az egyidejű könyvelést vállalatával és akár az adótanácsadójával is. Az új kommunikációs platform, a BMD.com segítségével a különböző kimutatások és kiértékelések a hon-

lapon keresztül válnak elérhetővé. Megoldást jelent azon vállalkozások számára, ahol az ügyfeleknek és a értékesítő munkatársaknak gyorsan és egyszerűen szeretnének információkat szolgáltatni pl. a forgalomról vagy a megbízások állapotáról.

BMD és az Ön adótanácsadója

BMD-vel dolgozik az Ön adótanácsadója is? Ebben az esetben praktikus megoldást jelenthet az Ön számára a BMD szoftver (főkönyvi könyvelés/számlázás) és az adótanácsadójától érkező tanácsok.

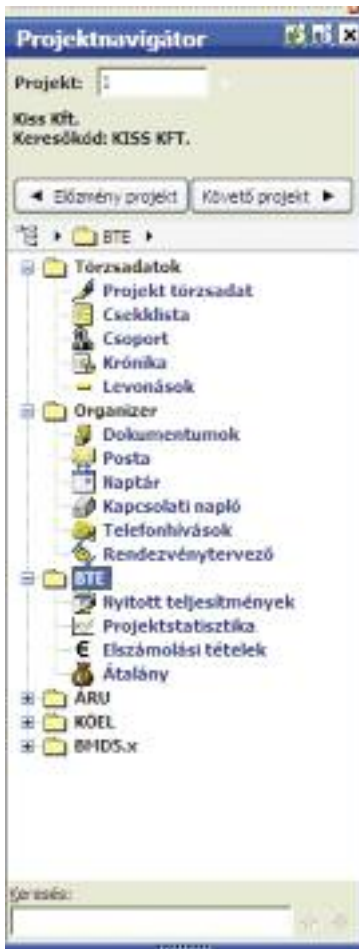

▲ Projekt navigátor





Számlázás egyszerűen

Számláiról Excelben készit kimutatót, majd a könyvelésben manuálisan rögzíti azokat?

Számos vállalatnál az ügyfélcímek nyilvántartása több helyen történik. Egyszer a számlázó programban ajánlatok és számlák készítésekor, az MS Outlook címlistájában valamint a könyvelésben. A CRM bevezetésével a fentiekén kívül újabb címlisták összeállítására nyílik lehetőség. Ezáltal a teljes rendszerben egyszerűsíteni lehet a többszörös nyilvántartási munkát - ehhez kínál megoldást a CRM.

Előnyök:

- Egyszerűen hozzájuthat a már rendelkezésre álló ügyfeladatbázishoz, megtakarítva ezáltal a többszörös adatrögzítést
- A vevő hozzárendelése a bevétel-számlához minden esetben adott, mert a bevétel számla a cikktörzsben került rögzítésre.
- A számlázásban rögzített új ügyfelek, mint vevők jelennek meg a könyvelésben is.

A BMD **számlázási modulban** rögzítheti a megrendeléseket, a számlákat vagy a gyűjtőszámlákat. Automatikus és informatív statisztikákat (cikk, vevői és szállítói) hívhat le a rendszerből, rendszerezve akár vevő és árucsoport szerint, fedezeti összeggel és az előző évi kiértékelések összehasonlításával - kiváltva ezzel az Excel nehézkes használatát.

A BMD **számlázással** megvalósítható továbbá

- Az ügyfélspecifikus árak nyilvántartása
- Az ajánlatok kezelése az érdeklődők nyilvántartásával
- A jutalékok elszámolása
- A raktárkezelés
- A megrendelések automatikus generálása (stb.)

A BMD **Számlázási moduljának** bevezetése gyakran kevesebb befektetéssel valósítható meg, mint egy külön illesztő program megvásárlása, amely az Ön számlázó programját összekötné a BMD **Főkönyvi könyvelésével**, de minden esetben kevesebb ráfordítást jelent, mint a többszörös törzsadat nyilvántartás karbantartása és a könyvelések rögzítése.



Illesztő programok

Ha külön, egységenként szeretné a jelenlegi szoftverét lecserélni, szüksége lesz egy egyszerű megoldásra, egy, a rendszert összekötő illesztő programra. A BMD szoftvercsomag standardtermék a számvitel területén, ezért sok más szoftverfejlesztő cég kínál interfészt a BMD programokhoz.

BMD Eszközök

BMD rendszer

Tartalmazza a szükséges MF adatbázist, az e-mail programot az automatikus levélküldéshez, melyben minden BMD nyomtatvány továbbítható a riportgenerátor által (WYS/WYG megjelenítés). Valamint a minden programban alkalmazható listagenerátort, mely lehetővé teszi az adatok megjelenítését Excel-ben, Word-ben ill. ASCII formátumban.

Terminálszerver technológia – BMD NetSpeed

A program és az adatok tárolása a szerveren történik. A lokális munkaállomások tulajdonképpen csak terminálként működnek. Ez Önnek kevesebb hálózati megterhelést jelent, és lehetőséget nyújt akár gyengébb teljesítményű számítógépek üzembe helyezésére is.





Naplózás

A felhasználók minden egyes lépése nyomon követhető. Így Ön segítséget kaphat a fellépő hibaforrások feltárásához.

BMD Jogosultsági rendszer

A jogosultságok rendszere beállítható és áttekinthető: felhasználó, felhasználói csoport szerint a programokhoz, cégekhez, ügyfelekhez és az egyes programfunkciókhoz.

Üzemfelügyeleti szoftver ARS

A BMD biztosítja az ARS-t a különböző adatforrások vizsgálatához s ezáltal előzetesen megállapíthatók az üzemvizsgálat metódusai.

BMD Biztonsági csomag

Jelszavas védelem felhasználónként, ill. bejelentkezésenként.

ODBC szabvány

Az ODBC szabványos adatbázis hozzáférési módszere által a BMD adatbázisa (csak olvasási jogosultsággal) bármilyen alkalmazással elérhető (szavak sorrendje megváltozott), s ez lehetővé teszi a különböző programok számára az adatok (számla-egyenleg, nyitott tétel lista) kiolvasását. Az ODBC szabványa egy bázismodulból és a mindenkori területekhez készített (főkönyvi könyvelés, költségelszámolás, bérkönyvelés stb.) adathozzáférési modellekből áll.



BMD Akadémia

Egy hatékonyan működő szoftver teljes körű kihasználtságának kulcsa az oktatás, melyet a különféle szemináriumok keretében egész évben biztosítunk az Önök számára.

A BMD Akadémia a következőket kínálja Önnek:

- **Helyszíni oktatás**
- **Szemináriumok**
- **Support**

Helyszíni oktatás

Tapasztalt oktatóink a helyszínen állítják be a BMD rendszert és gyakorlatorientált oktatással látják el a munkatársait. Oktatási koncepcióink évek óta bizonyítanak.

Hogyan?

Elsődleges célként az **egyéni beállítások kialakításával**: az adatátvétellel, a paraméterezéssel és az Önök egyéni adottságainak megfelelő BMD rendszer testre szabásával.

Következő lépésként a **mindennapi munkafolyamatok** egyeztetésével mindaddig, amíg az Ön munkatársai járatosak lesznek a könyvelésben, a mérlegkészítésben és az adóbevallás nyomtatásában.

Végül a BMD által kínált terjedelmes **kimutatási lehetőségek testre szabásával**, mely lefedi az Önök kiértékelésének igényeit.

Ugyancsak az Önök igényének meg-

felelően testreszabott kézikönyv biztosítja az oktatási befektetés megtérülését.

BMD szemináriumok

Az aktuális és új témák feldolgozásával ajánljuk a szemináriumi oktatásokat az új belépők, ill. tapasztalt felhasználók számára, így garantálva az átfogó képzést és a továbbképzést. A BMD sokoldalúan áll az Ön rendelkezésére. Nemcsak a programbevezetésben, hanem a tanácsadáshoz is ajánlunk oktatásokat a költségelszámolás és a kontrolling területen belül.

Support

Minden területen szakmailag felkészült support csapat áll az Ön rendelkezésére, ha elakadna:

Telefonszámunk: 00-36-1-320-1847

Faxszámunk: 00-36-1-235-7099

E-mail: support@bmd.hu

A BMD support szolgáltatás hétfőtől péntekig áll rendelkezésére. Ha szükséges, távoli asztal eléréssel csatlakozunk az Ön gépére is.

A support szolgáltatásunk költségeit tartalmazza a karbantartási szerződés.

Update - Programfrissítés

A BMD garanciát nyújt arra, hogy naprakészen követi a törvényi változásokat, igazodik az ügyfélelvárásokhoz. Ennek eredményeként un. Update cd-ken kapja kézhez éventéként legalább egyszer, de mindenképpen a törvényi változásoknak megfelelő gyakorisággal az aktuális programfrissítéseket.

BMD Technikai csapata

Mi telepítjük a BMD szoftver megoldásait és intenzíven foglalkozunk a fejlesztéssel a különböző informatikai területeken úgy, mint a hardware, operációs rendszer, biztonság, internet stb., és ezáltal a lehető legjobb támogatást és információt nyújthatjuk az Önök számára.

BMDTechnikai csapata a szolgáltatások széles palettáját biztosítja Önöknek.

Konfiguráljuk a munkáállomásokat, telepítjük a szoftvereket – a BMD szoftvertől az MS Office-on át a vírusirtókig –, és ezáltal egy biztonságos üzemeltetést biztosítunk az Önök helyi hálózatban és a különböző telephelyeken is.

A biztonság a BMD-nél nagyon fontos tényező s ehhez kapcsolódóan továbbá a felhasználói jogosultságok beállítása, a tűzfal installálása, a vírusvédelem, a hibás hálózati helyek ellenőrzése.

Teljes platformot átfedő rendszerintegráció, az internet és intranet bekötése, a VPN és az egyéni kommunikációs megoldások kialakítása is része annak a széles ajánlatnak, amelyet a BMD technikai csapat kínál Önöknek.

A gyors problémamegoldáshoz és a technikai tanácsadáshoz a következő telefonszámon állunk a rendelkezésére: 00-36-1-320-1847



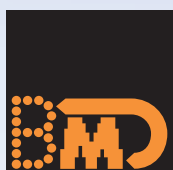

BUSINESS SOFTWARE

BMDCONSULT

Szoftvermegoldás adótanácsadóknak és
könyvvizsgálóknak

BMDCRM

Ügyfélkapcsolat menedzsment

BMDACCOUNT

Komplett megoldás a számvitelben

BMDCOMMERCE

Számlázástól a teljes vállalatirányítási rendszerig

BMDPROJECT

Projektekhez kötődő folyamatok teljeskörű
támogatása

BMD Magyarország

BMD Systemhaus

BMD Salzburg

BMD Bécs

BMD Németország

BMD Svájc

BMD Szlovákia

BMD Csehország

H - 1138 Budapest, Váci út 184. Telefon + 36 (0) 1 320 1847

A - 4400 Steyr, Sierninger Strasse 190, Telefon + 43 (0) 7252 883

A - 5073 Salzburg-Wals, Franz-Brötzner-Str. 12, Telefon + 43 (0)5 0883 4600

A - 1150 Bécs, Strochengasse 1, Telefon + 43 (0)5 0883 4000

D - 81543 München, Candidpl. 13/2, Telefon + 49 (0)89 660 639120

CH - 8500 Frauenfeld, Zürcherstrasse 14, Telefon +41 (0)52 723 0055

SK - 83527 Bratislava-Ra a, Mudrochova 2, Telefon +421 (0)2 208 61 990

CZ - 12000 Prag 2, Slezska 32, Telefon +420 2 22521052